空き家バンク物件情報

物件登録番号	217	分類	中古住宅（売買・賃貸）
物件住所地	気仙沼市福美町		
物件の種類	■ 建物と宅地　□ 建物のみ		
価格	□ 賃貸　円／月	□ 敷金　ヶ月	□ 礼金　ヶ月
	■ 売却　350万円	仲介料	＊宅地建物取引業法に規定する仲介手数料

画像

間取り

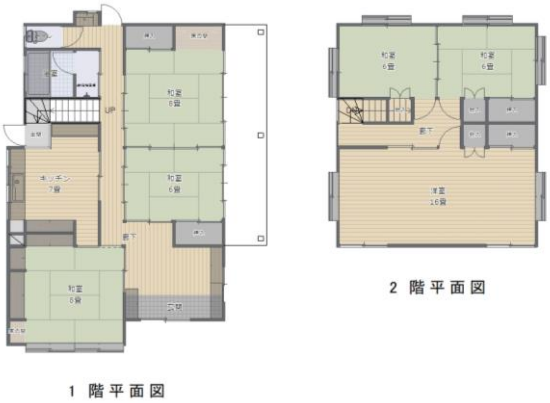

物件の概要					
面積			構造	補修の要否	補修の費用負担
敷地面積		216.34 ㎡	■ 木造	□ 補修は不要	□ 所有者負担
建物	1階	89.17 ㎡	□ 軽量鉄骨造	■ 多少の補修必要	■ 入居者負担
	2階	63.00 ㎡	□ 鉄筋コンクリート	□ 大幅な補修必要	□ 協議が必要
	計	152.17 ㎡	□ その他	□ 現在補修中	
建築年	昭和52年		空き家になった時期	令和2年	
間取り	1階　和室（8帖）・和室（8帖+6帖）・台所・浴室・トイレ				
	2階　和室（6帖+6帖）、洋室（16帖）				

主要施設等への距離		設備状況等			
■ 駅（BRT）	1.0 km	電気	■ 引込み済み　□ その他（　）		
■ バス停	0.5 km	ガス	■ プロパンガス　□ 都市ガス　□ その他（ ）		
■ 幼稚園・保育所	1.5 km	風呂	□ ガス　■ 灯油　□ 電気　□ その他（ ）		
■ 小学校	2.0 km	水道	■ 上水道　□ 簡易水道　□ その他（　）		
■ 中学校	2.3 km	下水道	■ 下水道　□ 浄化槽　□その他（　）		
■ スーパー・コンビニ	0.9 km	トイレ	■ 水洗　□ 汲取り　／　□ 和　■ 洋		
■ 病院	3.4 km	駐車場	■ 有（1台）　□ 無	庭	■ 有　□ 無
■ 郵便局	1.1 km	ペットの飼育	■ 可（□ 室内　□ 室外）　□ 不可		

その他特記事項	